Продаются две производственные базы со смежными земельными участками

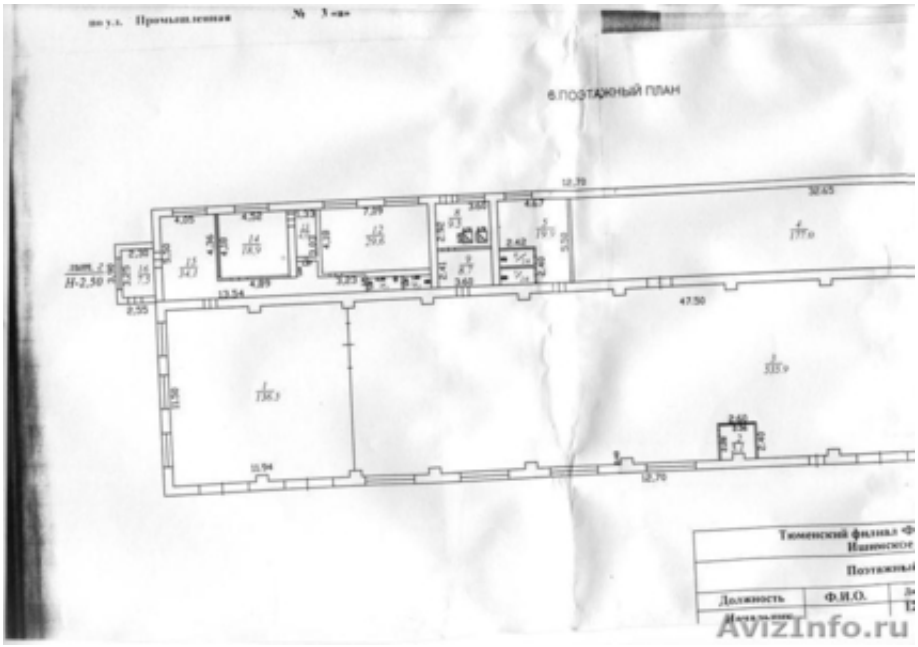

Тюмень, Россия

Первая: общая площадь 989 м2, земельный участок 3300 м2. Земля в собственности. Имеется цех по производству ПВХ окон с раскрученным брендом (на рынке 7 лет). Газ - новая котельная и система отопления, вода, выгребная канализация, система видеонаблюдения, кран-балка, территория асфальтирована. Местоположения: Тюменская область, г. Ишим, ул. Промышленная 3А. Стоимость 18 млн. руб.
Вторая: общая площадь 346 м2. Здание бывшей котельной. Сделан ремонт, автономное электроотопление (возможно подключение газа), вода, выгребная канализация. Земельный участок 3900 м2. Земля в собственности. Местоположения: Тюменская область, г. Ишим, ул. Промышленная 1. Стоимость 5 млн. руб.
Электроснабжение от двух разных фидеров (бесперебойная подача электроэнергии). Сквозной проезд на разные дороги общего пользования, выходящие на крупные оптовые базы. Участки разделены забором из ж/б плит, легко демонтируемых.Тел. 8-982-916-50-04. Михаил Павлович.

Цена: **23 000 000 руб.**	Тип объявления: Продам, продажа, продаю	Торг: неуместен
Доронин Михаил	**8-982-916-50-04**	**Тюменская область, г. Ишим, ул. Промышленная 3А**