Продажа 2- х комнатной квартиры

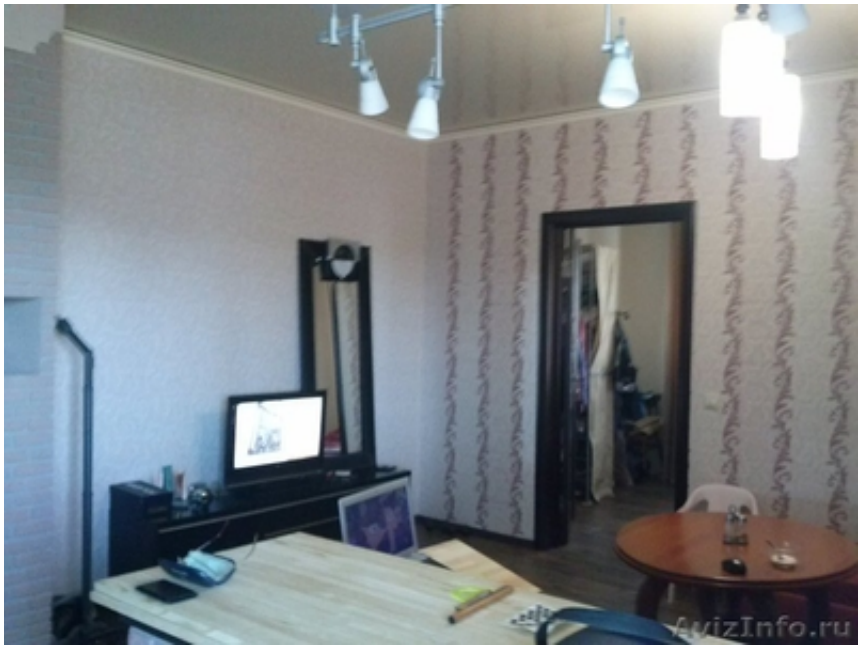

Тюмень, Россия

Продается 2-х комнатная квартира в кирпичном 10/14 этажном доме, общей площадью 68 кв.м, по ул. 50 лет ВЛКСМ. Отличное состояние, высокие потолки, лоджия застеклена, кухня-гостиная, распашонка. Остаются шкафы-купе, встроенная кухня. Рядом расположены детский сад, школа, магазины, сбербанк, а также другие объекты социально-бытового обслуживания. Срочно. Встречка найдена. Стоимость 4440 т.р.

Цена: **4 440 000 руб.**	Тип объявления: Продам, продажа, продаю	Торг: уместен
Герасимов Юрий	**8 961 213 31 58**	